

COMPOSIZIONE CONSIGLIO ISTITUTO

NOMINATIVO	COMPONENTE
Prof.ssa Roberta BRUATTO	Dirigente Scolastico
Prof.ssa Cinzia ANDRIANO	Docenti
Prof.ssa Fiorella M. M. BAIMA	Docenti
Prof. Alberto BINACCHIELLA	Docenti
Prof.ssa Maria Vittoria BIOLETTI	Docenti
Prof.ssa Carla CROSETTO	Docenti
Prof.ssa Stefania LONGO	Docenti
Prof.ssa Giorgia LORENZATO	Docenti
Prof.ssa Germana PAPURELLO	Docenti
Sig.ra Monica FIOCCARDI	Genitori
Sig. Marino MODENA	Genitori - Presidente del Consiglio di Istituto
Sig.ra Daniela ORIGLIASSO	Genitori
Sig.ra Teresa VIZZUSO	Genitori
Sig. Amerigo CARONE	Alunni
Sig.ra Carola CUTTONE	Alunni
Sig.ra Letizia PERUCCA	Alunni
Sig. Alessio VETERE	Alunni

[TORNA ALL'ORGANIGRAMMA](#)

COMPOSIZIONE GIUNTA ESECUTIVA

NOMINATIVO	COMPONENTE
Prof.ssa Roberta BRUATTO	Dirigente Scolastico
Sig.ra Rosalba STEFANIA	D.S.G.A. - Segretaria dell'organo
Prof.ssa Cinzia ANDRIANO	Docenti
Sig.ra Teresa VIZZUSO	Genitori
Sig.ra Carola CUTTONE	Alunni

[TORNA ALL'ORGANIGRAMMA](#)

ASSISTENTI AMMINISTRATIVI

NOMINATIVO	REPARTO
Sig.ra Alessandra BARRA	Ufficio Personale
Sig.ra Federica CONTE	Ufficio Protocollo
Sig.ra Giuliana CONTI	Ufficio Finanziaria
Sig.ra Giovannella D'ANGELILLO	Ufficio Personale
Sig.ra Angela D'AURIA	Ufficio Protocollo
Sig. Domenico D'AURIA	Ufficio Personale
Sig.ra Rossella GIGLIOTTI	Ufficio Didattica
Sig.ra Maria GRECO	Ufficio Didattica

TORNA ALL'ORGANIGRAMMA

ASSISTENTI TECNICI

<i>NOMINATIVO</i>	<i>REPARTO</i>
Sig.Carmelo GAROFALO	Laboratori di Chimica e Fisica IT
Sig.ra Teresa MASTROIANNI	Laboratori di Chimica e Fisica LS
Sig. Roberto PIA	Laboratori Informatica IT
Sig. Matteo Bruno STEFANIA	Laboratorio Informatica e Topografia IT
Sig.ra Manuela TARRICONE	Laboratorio Informatica LS

[TORNA ALL'ORGANIGRAMMA](#)

COLLABORATORI SCOLASTICI

<i>NOMINATIVO</i>	<i>PLESSO</i>
Sig. Luciana CULATTI	Liceo Scientifico
Sig.ra Anna DE ROSA	Liceo Scientifico
Sig.ra Ida GIOIA	Indirizzo Tecnico
Sig.ra Angela GUINDANI	Indirizzo Tecnico
Sig.ra Maria Rosaria IBBA	Indirizzo Tecnico
Luigi LIPARI	Indirizzo Tecnico
Sig.ra Anna Maria MANTELLI	Liceo Scientifico
Sig.ra Rosa MEZZO	Liceo Scientifico
Sig.ra Anna PAONE	Indirizzo Tecnico
Sig.ra Laura PAPURELLO	Liceo Scientifico
Gerardo SORRITELLI	Indirizzo Tecnico
Luigi TINNIRIELLO	Indirizzo Tecnico
Sig.ra Filomena TROMBETTA	Indirizzo Tecnico
Sig.ra Vincenza VADACCA	Liceo Scientifico
Sig.ra Anna VIRDÒ	Liceo Scientifico

[TORNA ALL'ORGANIGRAMMA](#)

COMPOSIZIONE DEL COMITATO DI VALUTAZIONE DEI DOCENTI

<i>NOMINATIVO</i>	<i>RUOLO</i>
Prof.ssa Roberta BRUATTO	Presidente
Prof.ssa Giorgia LORENZATO	Docente designata dal Collegio dei Docenti
Prof.ssa Germana PAPURELLO	Docente designata dal Collegio dei Docenti
Prof.ssa Maria Vittoria BIOLETTI	Docente designata dal Consiglio di Istituto
Sig.ra Monica FIOCCARDI	Componente Genitori designata dal Consiglio di Istituto
Sig.re Alessio VETERE	Componente Allievi designato dal Consiglio di Istituto
Da nominare	Componente esterno designato dall'USR

[TORNA ALL'ORGANIGRAMMA](#)

ORGANO DI GARANZIA

<i>NOMINATIVO</i>	<i>RUOLO</i>
Prof.ssa Roberta BRUATTO	Presidente
Prof.ssa Longo STEFANIA	Docente designata dal Consiglio di Istituto
Sig.ra Daniela ORIGLIASSO	Componente Genitori designata dal Consiglio di Istituto
Sig.re Amerigo CARONE	Componente Allievi designato dal Consiglio di Istituto

[TORNA ALL'ORGANIGRAMMA](#)

GRUPPO DI LAVORO PER L'INCLUSIONE (G.L.I.)

<i>Componenti</i>
Dirigente Scolastica
Coordinatori di Classe con allievo disabile
Docenti di Sostegno
Referente dell'inclusione
Referente alla salute
Referente BES/DSA
Personale ATA
Responsabile Educatrici
NPI
ASL

[TORNA ALL'ORGANIGRAMMA](#)

ORGANIGRAMMA DELLA SICUREZZA

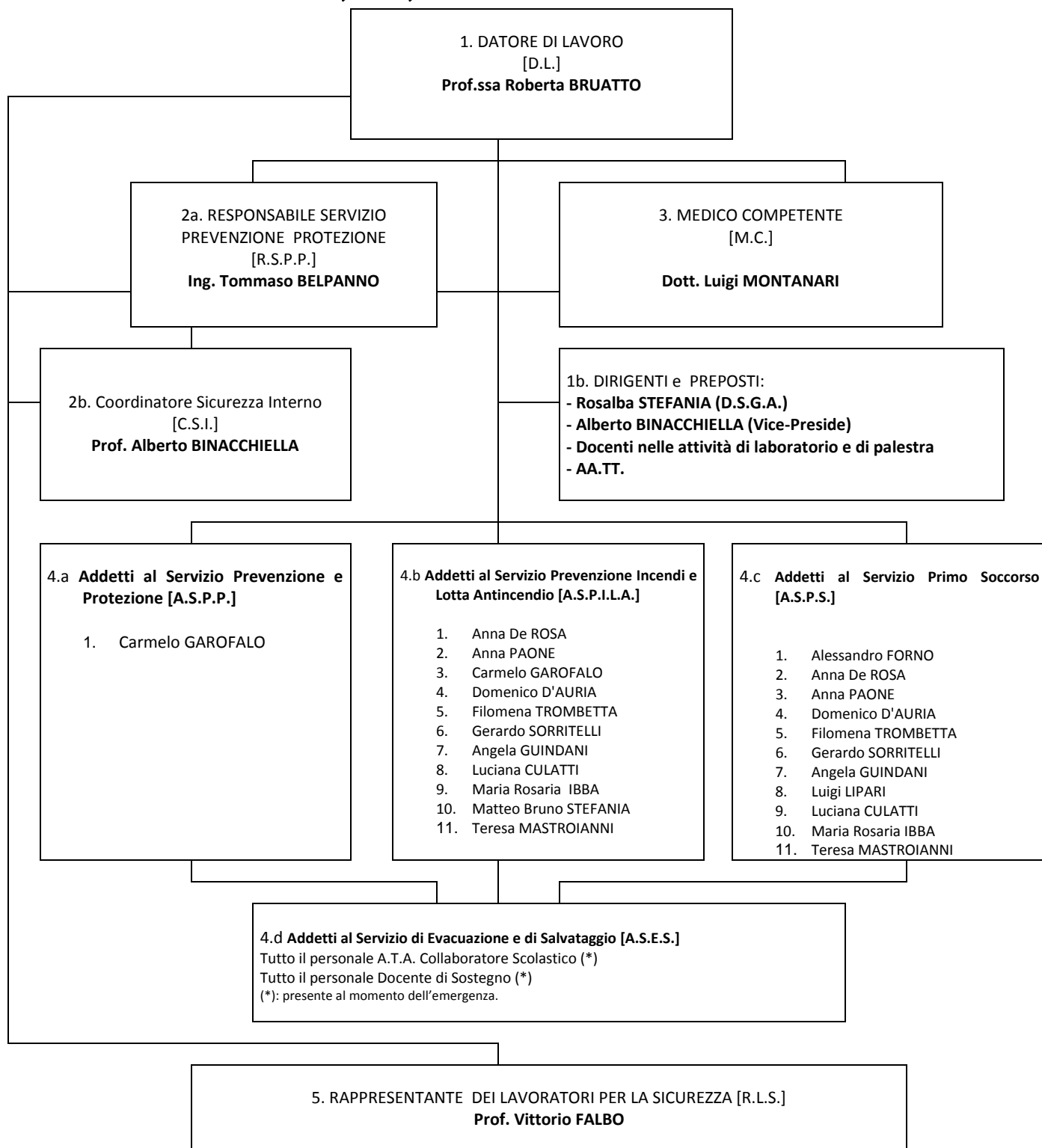

TORNA ALL'ORGANIGRAMMA

FUNZIONI STRUMENTALI

<i>AREA</i>	<i>DESCRIZIONE</i>	<i>NOMINATIVO</i>
1	PTOF, RAV, PdM, Rendicontazione Sociale	Prof.ssa Stefania LONGO
2	Ricerca e gestione Progetti	Prof. Giorgio BOGLIONE
3	Orientamento	Prof.ssa Livia TARISSO

[TORNA ALL'ORGANIGRAMMA](#)

COORDINATORI DI DIPARTIMENTO

<i>DIPARTIMENTO</i>	<i>COORDINATORE</i>
AREA UMANISTICA <ul style="list-style-type: none"> ➤ Diritto ➤ Disegno e storia dell'arte ➤ Italiano ➤ IRC ➤ Latino ➤ Storia e geografia ➤ Storia e Filosofia ➤ Almeno un docente di Sostegno 	Prof.ssa Valeria VASSIA
AREA LINGUE STRANIERE <ul style="list-style-type: none"> ➤ Francese ➤ Inglese ➤ Spagnolo ➤ Almeno un docente di Sostegno 	Prof. Mauro BERTINO
AREA SCIENTIFICA <ul style="list-style-type: none"> ➤ Economia Aziendale ➤ Geografia ➤ Informatica ➤ Matematica applicata ➤ Matematica ➤ Matematica e Fisica ➤ Scienze integrate (Chimica e Fisica) ➤ Scienze e biologia ➤ Scienze motorie e sportive ➤ Almeno un docente di Sostegno 	Prof.ssa Antonella PREVIATI
AREA D'INDIRIZZO <ul style="list-style-type: none"> ➤ Geopedologia, economia estimo ➤ GCSL ➤ PCI ➤ Topografia ➤ TTRG ➤ STA ➤ Almeno un docente di Sostegno 	Prof.ssa Livia TARISSO

COORDINATORI DI DISCIPLINA

SEZIONE LICEALE

AREA DISCIPLINARE	NOMINATIVO
Italiano, latino, geo-storia	Prof.ssa Valeria VASSIA
Storia e Filosofia	Prof. Nevio GALLINA
Matematica e Fisica	Prof.ssa Cinzia ANDRIANO
Scienze	Prof.ssa Silvana POMA
Inglese	Prof. Mauro BERTINO
Disegno e Storia dell'arte	Prof.ssa Marina BERTELLA

SEZIONE TECNICA

AREA DISCIPLINARE	NOMINATIVO
Italiano	Prof.ssa Donatella PERELLO
Matematica	Prof.ssa Nadia CAT GENOVA
Matematica Applicata	Prof.ssa Maria Vittoria BIOLETTI
Diritto	Prof.ssa Roberta JUBLIN
Economia aziendale	Prof.ssa Giorgia LORENZATO

[TORNA ALL'ORGANIGRAMMA](#)

COORDINATORI DEI CONSIGLI DI CLASSE

Sezione Tecnica

<i>Classe</i>	<i>Coordinatore</i>
1A AFM	Prof.ssa M.V. BIOLETTI
2A AFM	Prof.ssa Luisa FIERRO
3A AFM	Prof.ssa Roberta JUBLIN
4A AFM	Prof.ssa Carla CROSETTO
5A AFM	Prof.ssa Giorgia LORENZATO
1B AFM	Prof. Primiano MAGNOLIA
2B AFM	Prof.ssa Alma VIETTI
2C AFM	Prof.ssa Paola BONADA
4C RIM	Prof. Nunzio Rocco SAPONARA
5C RIM	Prof.ssa Monica CINQUANTA
3D SIA	Prof.ssa Stefania LONGO
5D SIA	Prof.ssa Paola VIVIANI
1A CAT	Prof.ssa Livia TARISSO
2A CAT	Prof.ssa Donatella PERELLO
3A CAT	Prof. Vittorio FALBO
4A CAT	Prof. Alessio CALABRESE
5A CAT	Prof.ssa Nadia CAT GENOVA
2B CAT	Prof. Ettore PELAIA
1 ART	Prof.ssa Luciana MO
3 ART	Prof.ssa Irene PARADISO
4 ART	Prof. Alessandro FORNO

[TORNA ALL'ORGANIGRAMMA](#)

Sezione Liceale

<i>Classe</i>	<i>Coordinatore</i>
1A ORD	Prof.ssa Marina BERTELLA
2A ORD	Prof. Aldo NEPOTE - VESIN
3A ORD	Prof. Luca TORCHIO
4A ORD	Prof.ssa Silvana POMA
5A ORD	Prof. Nevio GALLINA
3B ORD	Prof.ssa Federica MELOTTI
4B ORD	Prof.ssa Marinella CASTALDO
5B ORD	Prof. Mauro BERTINO
1C INF	Prof. Antonio TRINCAS
2C INF	Prof.ssa Germana PAPURELLO
3C INF	Prof.ssa Maria Isabella CALASTRI
4C INF	Prof.ssa Piera ASEGLIO-POLITRO
1D SA	Prof.ssa Cristiana VIVENZA
2D SA	Prof.ssa Marialuisa GAY
3D SA	Prof. Roberto PASQUAL
4D INF	Prof.ssa Paola BIANCO
1E SA	Prof.ssa Cristiana VIVENZA
2E INF	Prof.ssa Valeria VASSIA
1 ART	Prof.ssa Cinzia ANDRIANO
2 ART	Prof.ssa Elena BARBERA

TORNA ALL'ORGANIGRAMMA

RESPONSABILI COMMISSIONI

<i>Commissione</i>	<i>N.º componenti</i>	<i>Componenti</i>
Formazione classi	4	Proff. Barbero, Binacchiella, Menegatti, Papurello
Accoglienza	4	Proff. Barbera, Bioletti, Granzo, Torchio
Elettorale	2	Proff. Andriano, Bianco P.
GLI	-----	-----
Orientamento	Vari in funzione delle esigenze	-----
ASL	3	Prof. Previati, Crosetto Calabrese

SUB-CONSEGNATARI E RESPONSABILI LABORATORI

<i>Laboratori</i>	<i>Nominativo</i>
Laboratori di Fisica	IT: Prof. Luca Stefano PIANTINO
	LS: Prof.ssa Cinzia ANDRIANO
Laboratorio di Chimica (IT)	Prof. Marino MECCA
Laboratorio di Scienze (LS)	Prof.ssa Silvana POMA
Laboratori di informatica (LS + Lab. n.º 2)	Prof. Renato AGATI
Laboratorio tecnologici area CAT (Labb. 3-4 + Topografia)	Prof. Giorgio BOGLIONE (Lab 3 - 4)
	Prof. Vittorio FALBO (Topografia)
Palestre	Prof. Bruno RICHIARDI

[TORNA ALL'ORGANIGRAMMA](#)

COMMISSIONI

<i>Commissione</i>	<i>Obiettivi</i>
Formazione classi	<ul style="list-style-type: none"> Formare le classi prime ed eventualmente le classi intermedie ove si rendesse necessario una ricomposizione sulla base dei criteri approvati dagli OO.CC.
Accoglienza	<ul style="list-style-type: none"> Redigere il Progetto accoglienza. Predisporre il materiale, per le attività di accoglienza iniziale e continuata. Realizzare e monitorare le attività concordate. Documentare le proprie attività.
Elettorale	<ul style="list-style-type: none"> Coordinare l'elezione dei rappresentanti degli studenti, dei genitori e dei docenti negli Organi Collegiali. Documentare le proprie attività.
GLI	<ul style="list-style-type: none"> Promuovere l'Integrazione degli allievi diversamente abili, attraverso attività mirate al miglioramento dell'inserimento degli stessi nell'ambito scolastico Programmare interventi diretti al recupero e al sostegno scolastico Predisporre e monitorare il Piano di inclusività dell'Istituto
ORIENTAMENTO	<ul style="list-style-type: none"> Predisporre il progetto di orientamento sia in ingresso sia in uscita Realizzare gli incontri con le altre scuole / enti del territorio Realizzare tutte le attività previste al fine di garantire un corretto e proficuo orientamento sia in ingresso sia in uscita
PCTO (Ex ASL)	<ul style="list-style-type: none"> Predisporre, gestire e seguire tutti i progetti approvati e attivati dalla scuola per gli alunni del triennio al fine di espletare le ore di ASL

<i>COMMISSIONE</i>	<i>N. ° COMPONENTI</i>	<i>COMPONENTI</i>
Formazione classi	4	Proff. Barbero, Binacchiella, Menegatti, Paparello
Accoglienza	4	Proff. Barbera, Bioletti, Granzo, Torchio
Elettorale	2	Proff. Andriano, Bianco P.
GLI	-----	-----
Orientamento	Vari in funzione delle esigenze	-----
ASL	3	Prof. Previati, Crosetto Calabrese

TORNA ALL'ORGANIGRAMMA

REFERENTI

<i>Attività</i>	<i>Nominativo</i>
Referente gestione PTOF	Prof.ssa Fiorella M. M. BAIMA
Referente dell'inclusione	Prof.ssa Emanuela LONGO
Referente dei rapporti con gli studenti e rispetto delle regole	Proff. sse BAIMA - LONGO
Referente del supporto informatico degli scrutini	Prof. Alberto BINACCHIELLA
Referente alla salute	Prof.ssa Maria Vittoria BIOLETTI
Referente ASL	Prof.ssa Loredana TEPPA
Referente bullismo e cyberbullismo	Prof.ssa Maria Vittoria BIOLETTI
Referente BES/DSA	Prof.ssa Donatella PERELLO
Animatore digitale e staff	Prof. Renato AGATI
Referente privacy	Prof. Primiano MAGNOLIA
Referente orario	Prof. Alberto BINACCHIELLA
Referente competizioni scientifiche	Prof.ssa Stefania LONGO
Referente educazione alla legalità	Prof.ssa Roberta JUBLIN

[TORNA ALL'ORGANIGRAMMA](#)